

¿QUÉ NOS DICE LA NEUROBIOLOGÍA SOBRE LAS IDENTIDADES TRANS*?
CEREBRO TRANS, ORIGEN DE LAS IDENTIDADES Y OTROS PROBLEMAS

MAITE ARRAIZA (UPV/IFS-CSIC)

Miércoles, 18 de enero de 2023. 11:30 horas

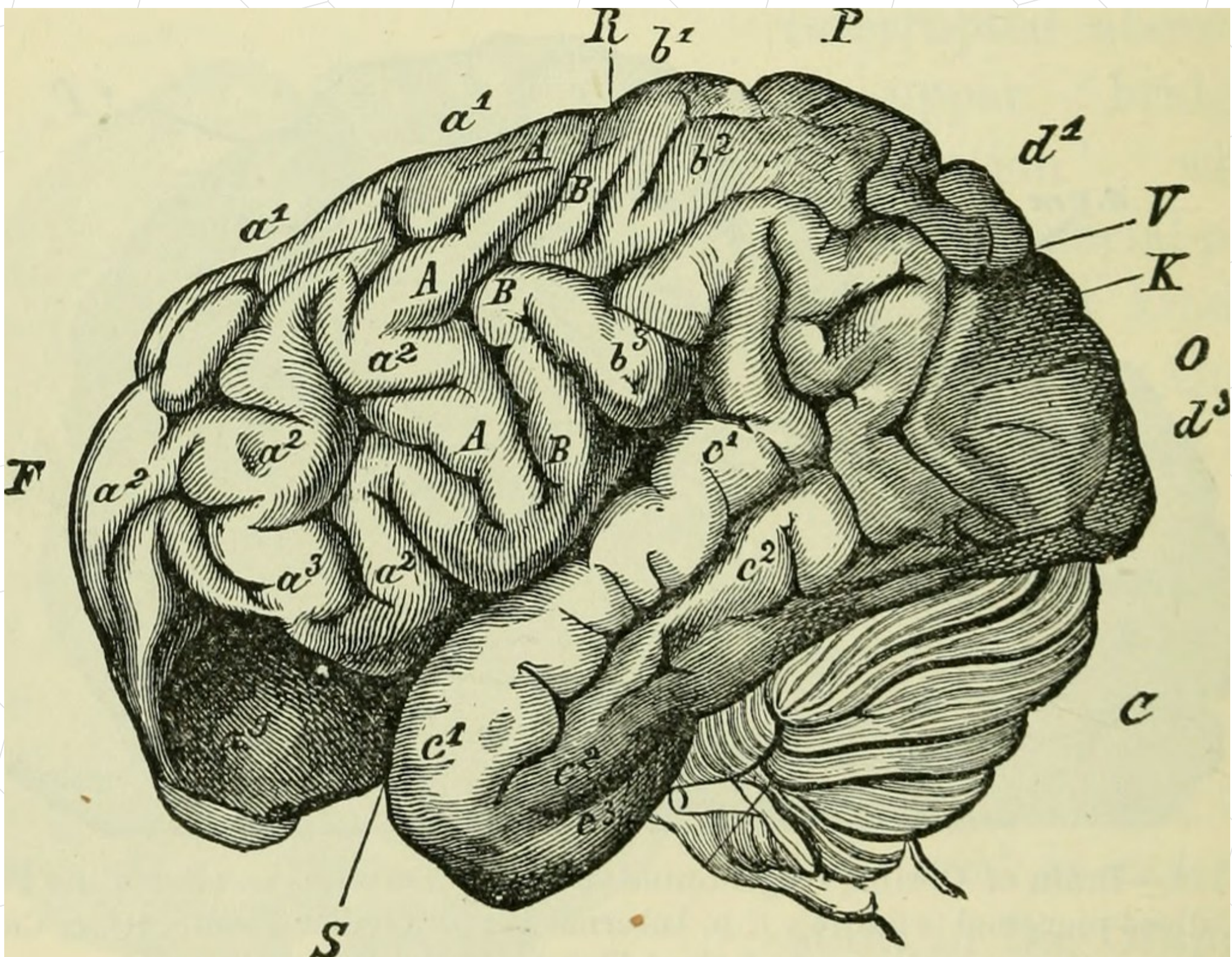

Sala José Gaos (3C)
Centro de Ciencias Humanas y Sociales - CSIC
C/ Albasanz, 26-28. 28037 - Madrid

Vía Zoom
ID: 849 2104 9779
Clave de acceso: 002046

Organiza
Grupo CTG del Instituto de Filosofía
Proyecto de Investigación Epistemologías híbridas: Cuerpos, biometrías y ensamblajes
(EPHYCUBE, PID2019-105428RB-I00)